



XXVIII Congreso Nacional SEAP-IAP  
XXIII Congreso Nacional SEC  
IV Congreso Nacional SEPAF

24/26 Mayo 2017

Palacio de Congresos de Valencia

---

**PROGRAMA FINAL**  
**Resumen**

Sociedad Española de Anatomía Patológica  
División española de la International Academy of Pathology

Sociedad Española de Citología

Sociedad Española de  
Patología Forense

**SeAP-IAP**



**SEPAF**



Agilent Pathology Solutions

# SEAP - 2017

## Descubre nuestras soluciones en Patología y Genómica

### VISITE NUESTRO STAND # 12



Agilent le invita a que sea parte de nuestra exposición en SEAP 2017, en la que daremos a conocer nuestras **soluciones de productos en Diagnóstico y Genómica**. Podrá actualizarse en todas las técnicas recientes que le ayudarán a gestionar su **laboratorio de forma más eficiente**.

Le animamos a que sea parte de nuestra **actividad especial sobre FISH**, y se lleve una grata sorpresa en nuestro stand #12, ¡No se la puede perder!

Participe y regístrese en la charla que dará nuestro experto en trazabilidad: **Trazabilidad en el laboratorio de Anatomía Patológica**.



### **Fernando López-Cózar Ortiz-Tallo**

Connectivity and Application Deployment,  
Agilent Technologies  
[fernando.lopez@agilent.com](mailto:fernando.lopez@agilent.com)

Durante esta charla se explicarán los conceptos de trazabilidad en un laboratorio de Anatomía Patológica, sus tipos y como un Servicio de AP gana en calidad sobre los diferentes procesos y seguridad diagnóstica mejorando la eficiencia del trabajo de laboratorio.

**Lugar:** Sala 8+9  
(planta 1)  
**Fecha:** 25-Mayo  
**Hora:** 17:45  
**Tema:** Guión para alcanzar la calidad

- Importancia de la identificación única de cada elemento que se analiza en un laboratorio de AP.
- Eliminación del papel y las transcripciones manuales de los datos.
- Necesidad de la implicación de todo el personal del Servicio.
- Dependencia del LIS.
- Capacidad de explotación de los datos para encontrar áreas de mejora.

También se tratarán aquellos aspectos que obligatoriamente debe contemplar un sistema de trazabilidad y su incidencia en el flujo de trabajo del laboratorio analizando un ejemplo práctico, y por último, cómo un sistema de trazabilidad es una base fundamental para la acreditación en la Norma ISO- 15189.

## **!Esperamos verlos pronto en Valencia!**



Agilent Technologies



<b>3</b>	ORGANIZACIÓN Y COMITÉS	<b>8</b>	ACTOS SOCIALES
<b>6</b>	INFORMACIÓN GENERAL	<b>10</b>	ESQUEMA GENERAL DEL PROGRAMA
<b>7</b>	INSCRIPCIÓN	<b>16</b>	PLANOS DEL PALACIO DE CONGRESOS
<b>8</b>	ALOJAMIENTO Y TRANSPORTE	<b>18</b>	PATROCINADORES

## ORGANIZACIÓN

### COMITÉ ORGANIZADOR

Enrique de Álava Casado, *Presidente SEAP*  
Julio Rodríguez Costa, *Presidente SEC*  
Joaquín Lucena Romero, *Presidente SEPAF*  
Imanol Garamendi González, *Secretario SEPAF*

Miriam Cuatrecasas Freixas, *Tesorera SEAP*  
Julián Sanz Ortega, *Vocal de Formación Continuada SEAP*

Javier Gómez Román, *Vocal de Comité Científico SEAP*

Eduardo Alcaraz Mateos, *Vocal de Comunicación y Proyección Social SEAP*  
Cristina Terradez, *Secretaria SEAP*

### COMITÉ CIENTÍFICO CONJUNTO

Javier Gómez Román (SEAP)  
Rosario Granados Carreño (SEC)  
Francesc Alameda (SEC)  
M Paz Suarez Mier (SEPAF)  
Beatriz Aguilera Tapia (SEPAF)

### COMITÉ ASESOR LOCAL

Antonio Ferrández Izquierdo (SEAP)  
Juan Giner (SEPAF)  
Pilar Molina (SEPAF)  
Jennifer Sancho (TEAP de SEPAF)

### COMITÉ DE MEDIOS DE COMUNICACIÓN

Eduardo Alcaraz Mateos (SEAP)  
Imanol Garamendi (SEPAF)  
Julio Irigoyen (SEPAF)

### SECRETARÍA SEAP-IAP

Sociedad Española de Anatomía Patológica  
C/ Áncora, 3 2º B. 28045 Madrid  
Teléfono: 91 539 86 28 / 628 155 640  
e-mail: [seap@seap.es](mailto:seap@seap.es)

### SECRETARÍA TÉCNICA

Cyex Congresos  
Teléfono: 902 102 96  
e-mail: [seap2017@cyex.es](mailto:seap2017@cyex.es)  
[www.congresoseap2017.com](http://www.congresoseap2017.com)

## COMITÉS DE EVALUADORES

### COMITÉ EVALUADORES SEAP-IAP 2017

Abengoza Muela, Marta  
Alberola Ferranti, Margarita  
Alfaro Ferreres, Luis  
Álvarez Alegret, Ramiro  
Antúnez Plaza, Patricia  
Bella Cueto, María Rosa  
Calatrava Fons, Ana  
Cameselle Teijeiro, José M.  
Cannata Ortiz, Pablo Javier  
Córdoba Iturriagagoitia, Alicia  
Corominas Torres, José M<sup>a</sup>  
Cuesta Díaz De Rada, Ana  
de Lucas López, Virginia  
Ferreres Piñas, Joan Carles  
Fraga Rodríguez, Máximo  
Gómez Mateo, María del Carmen  
Gómez Román, José Javier  
González Obeso, Elvira  
González Peramato Gutiérrez, Pilar  
Guarch, Rosa  
Hermida Romero, María Teresa  
Ibarrola de Andrés, Carolina  
Idoate Gastearena, Miguel Ángel  
López Ríos Moreno, Fernando

Madrigal Rubiales, Beatriz  
Martín Fragueiro, Luz María  
Martínez Lorente, Antonio  
Martínez, Antonio  
Mayayo Artal, Emilio  
Montes Moreno, Santiago  
Moro Rodríguez, José Ernesto  
Navarro Fos, Samuel  
Ortega Salas, Rosa  
Ortiz Durán, Rosa  
Pérez Rojas, Judith  
Perna Monroy, Cristian  
Rábano Gutiérrez del Arroyo, Alberto  
Regojo Zapata, Rita María  
Ríos Martín, Juan José  
Romagosa Pérez Portabella, Cleofé  
Ruiz Díaz, Irune  
Salas Antón, Clara  
Salas Valián, José Santos  
Santos-Briz Terrón, Ángel

### COMITÉ EVALUADORES SEC 2017

Alameda Quitllet, Francesc  
Eizaguirre Zarza, Beatriz  
Granados Carreño, Rosario  
Lozano Escario, María Dolores

### COMITÉ EVALUADORES SEPAF 2017

Aguilera Tapia, Beatriz  
Bañón González, Rafael  
Casadesús i Valbí, Josep María  
Galtés Vicente, Ignasi  
Garamendi González, Pedro Manuel  
González Fernández, Jorge  
Hernández del Rincón, Juan Pedro  
Irigoyen Alba, Julio  
Lucena Romero, Joaquín  
Molina Aguilar, Pilar  
Morentín Campillo, Benito  
Sánchez de León Robles, María Soledad  
Serrulla Rech, Fernando  
Suárez Mier, María Paz



**Bristol-Myers Squibb**

**LIDERANDO EL CAMINO  
DE LA INMUNO-ONCOLOGÍA**



Queridos amigos y compañeros:

Bienvenidos a nuestro congreso conjunto SEAP-IAP, SEC y SEPAF. Agradecemos desde ahora el intenso trabajo del Comité Organizador, del Comité Asesor local y de CYEX, así como el apoyo de nuestros patrocinadores.

Queremos que sea un evento científico y educacional del mayor nivel. Deberá ser además un punto de encuentro y debate del que surjan propuestas y proyectos innovadores en un clima de trabajo agradable. Por último, va a ser una oportunidad de proyectar de manera clara a la sociedad cuál es el papel y el trabajo que realizan los servicios de Anatomía Patológica.

Quizás os llame la atención el lema y el diseño del logo. En este congreso queremos estar centrados en nuestros pacientes. Son los que dan sentido a nuestro trabajo. Por supuesto hablaremos de las nuevas tecnologías y de los nuevos retos en biomarcadores y en gestión pero siempre teniendo en cuenta nuestro horizonte final, que no puede ser otro que ayudar al paciente y a todo su entorno. En este sentido dedicaremos una parte significativa del programa al cáncer heredo-familiar, a las nuevas clasificaciones de la OMS, y a la fase preanalítica, entre otros temas.

Por otra parte es difícil comprender en estos tiempos de incertidumbre hacia dónde se dirige nuestra especialidad si no conocemos nuestras raíces y quiénes han sido nuestros compañeros de camino, así que dedicaremos tiempo a nuestra historia y a nuestros mayores. Haremos también un esfuerzo especial en acercar el programa a los intereses de los patólogos más jóvenes, a los técnicos de Anatomía Patológica, a los biólogos moleculares y a todos los profesionales que trabajan en nuestros servicios.

¿Y qué decir de Valencia?. Una ciudad radiante, acogedora, bien comunicada, en la que hace muchos años no celebrábamos un Congreso. Cuenta con un magnífico Palacio de Congresos que nos está ya esperando con los brazos abiertos.

¿A que no te puedes resistir?



**Enrique de Álava**  
Presidente SEAP-IAP



**Julio Rodríguez Costa**  
Presidente SEC



**Joaquín Lucena**  
Presidente SEPAF



## SEDE Y FECHAS

Palacio de Congresos de Valencia  
Avd. Cortes Valencianas, 60. 46015 Valencia  
**24/26 de mayo de 2017**

## HORARIO DE SECRETARÍA

Miércoles, 24 de mayo: de 07:30 a 14:00 y de 15:00 a 20:00 h.  
Jueves, 25 de mayo: de 07:30 a 14:00 y de 15:00 a 20:00 h.  
Viernes, 26 de mayo: de 07:30 a 14:00 y de 15:00 a 20:00 h.

## EXPOSICIÓN Y PATROCINIO

La exposición comercial estará situada en la planta 0 del Palacio de Congresos y permanecerá abierta según el siguiente horario  
Miércoles, 24 de mayo: de 8:30 a 14:00 y de 15:00 a 20:00 h.  
Jueves, 25 de mayo: de 8:30 a 14:00 y de 15:00 a 20:00 h.  
Viernes, 26 de mayo: de 8:30 a 14:00 y de 15:00 a 18:00 h.

## ALMUERZOS BUFFET

En la cuota de inscripción de participante se incluyen los almuerzos buffet que tendrán lugar el miércoles 24, el jueves 25 y el viernes 26 de mayo en el **Hotel Sorolla-Palace** ubicado frente al Palacio de Congresos.

## CERTIFICADOS DE ASISTENCIA, PRESENTACIÓN DE COMUNICACIONES, POSTER, PONENCIAS Y CRÉDITOS

El certificado de asistencia se enviará por correo electrónico a todos los inscritos en el momento en el que recojan su documentación. Los demás certificados (ponentes, moderadores, poster y acreditación en formación continuada) se enviarán por correo electrónico después del congreso.

## ACREDITACIÓN EN FORMACIÓN CONTINUADA DEL CONGRESO

La Sociedad Española de Anatomía Patológica tramita con el Sistema Nacional de Salud la concesión de acreditación oficial para las sesiones del Congreso. Los asistentes **deberán evaluar las sesiones** a las que asistan para recibir los créditos en FC, para ello recibirán un correo electrónico con un enlace a su portal personal a través del cual podrán realizar la evaluación. El SNS no acredita sesiones de comunicaciones orales, poster y simposios satélite

## APP DEL CONGRESO

App Oficial del Congreso disponible para Iphone y Android  
**SEAP2017**

Patrocinada por



## HASHTAG DEL CONGRESO

Interacción en red social Twitter **#SEAP2017V**

## COMUNICACIONES LIBRES ACEPTADAS

### Presentaciones orales

Las presentaciones orales se programarán en espacios de 15 minutos. Tendrá 10 minutos para la presentación y el moderador destinará 5 minutos para la discusión de cada trabajo.

### Presentaciones póster moderado

En las sesiones de Póster Moderado los trabajos se presentarán desde una pantalla de plasma (en vertical) de gran formato disponiendo de 5 minutos para la presentación oral de cada trabajo. Un moderador coordinará todas las presentaciones.

### Presentaciones póster

Durante todo el Congreso será posible visualizar los posters en pantallas de plasma de gran formato vertical situadas en la zona póster (entreplanta)

## SALA DE PONENTES. AUDIOVISUALES

### Entrega de presentaciones:

Dispondrá del avanzado sistema de gestión de presentaciones **logispeech** totalmente compatible PC/Mac que le permitirá subir presentaciones **PowerPoint, Keynote, Pdf, Msword, Msexcel y Prezi**, así como **vídeos en formato AVI/MP4/MPEG/MOV**. Le rogamos que compruebe su presentación en la Sala de Ponentes con un técnico **al menos 2 horas antes** del inicio de su sesión, o el día anterior si su sesión empieza a las 08:30h. También, y para su comodidad podrá subir su presentación a través de la web. Para ello recibirá un correo quince días antes del Congreso con indicaciones detalladas. En la Sala de Ponentes le atenderá personal especializado que le ayudará a cargar, confirmar y comprobar su presentación. **No podrá hacer uso de su propio ordenador ni entregar su presentación en la sala de conferencias.**

### Características de las presentaciones:

El tamaño máximo de las presentaciones no debe exceder el tamaño de 1GB. No recomendamos subir presentaciones de más de 20 Mb a través de la web. Si su presentación utiliza sonidos, vídeos o cualquier otro tipo de elementos además del documento de PowerPoint, le rogamos lo entregue todo junto en una única carpeta para verificar el correcto funcionamiento de todos los enlaces

### En la sala de conferencias:

Mediante una cómoda interfaz, abrirá directamente su presentación a pantalla completa y la controlará con el ratón. Recomendamos encarecidamente el uso del puntero del ratón, en lugar de punteros láser (que no se facilitan). El moderador podrá seguir la presentación mediante un monitor.

## WIFI DEL CONGRESO

Red: **seap2017werfen**  
Contraseña: **xpert2017**

Con la colaboración de  **Werfen**



## INSCRIPCIÓN

Tiene las siguientes opciones para inscribirse:

**Internet:** Puede inscribirse desde la página [www.congresoseap2017.com](http://www.congresoseap2017.com). Disponible formulario online (individual y grupos).

**A partir del 17 de mayo la inscripción deberá realizarse en el Palacio de Congresos de Valencia.**

## FECHA LÍMITE PARA ACOGERSE A LAS CUOTAS REDUCIDAS

**12 de mayo de 2017.** Cuota intermedia. Antes de esa fecha deberá recibirse tanto el formulario de inscripción como el pago

## FECHA LÍMITE PARA INSCRIBIRSE ANTES DEL CONGRESO

**17 de mayo de 2017.** A partir de esa fecha la inscripción deberá realizarse en el Palacio de Congresos de Valencia, en el mostrador de inscripción.

## FORMA DE PAGO

Podrá realizar los pagos de las cuotas de inscripción de las siguientes formas:

**Transferencia bancaria:** A nombre de Cyex Congresos, S.L a la cuenta: ES56 0182 5673 4501 0150 2404 de BBVA. Una copia de la transferencia debe ser remitida junto con el formulario de inscripción. No envíe transferencias después del miércoles 17 de mayo, por el riesgo de no ser recibidas antes del congreso.

**Tarjeta de crédito:** Rellene el apartado correspondiente del formulario de inscripción. No olvide indicar el nombre del titular de la tarjeta, la fecha de caducidad y el código de control. Se aceptan únicamente tarjetas Visa y MasterCard.

## Efectivo

## CANCELACIONES Y CAMBIOS

A partir del 24 de abril no se tramitarán devoluciones.

Cada cambio en el nombre del participante inscrito tendrá un coste de 30 € (IVA no incluido) en concepto de gastos administrativos. Los cambios de nombre solo se podrán realizar dentro de las mismas cuotas.

## CURSOS Y TALLERES

La asistencia a cursos y talleres está incluida en la cuota de inscripción. No requiere solicitud previa, excepto la siguiente sesión por tener plazas limitadas (20 plazas para técnicos y 30 para patólogos/forenses):

### Taller: Disección y patología cardiovascular

Viernes 26 de 08:15 a 10:30 h.

Las plazas están garantizadas hasta 5 minutos después de la hora programada para el inicio de la sesión. Pasados estos 5 minutos, en caso de existir plazas vacantes, se permitirá la entrada, por riguroso orden de llegada a la sala, a los participantes que deseen asistir a la sesión y que no se hayan inscrito previamente.

## PROGRAMA FINAL

El programa final estará disponible en el mes de mayo en la web, y se entregará durante el congreso a todos los participantes inscritos.

## CUOTAS DE INSCRIPCIÓN

### SOCIO (SEAP-IAP, SEC, SEPAF)

		Hasta el 12/05/2017	Desde el 13/05/2017
1	Patólogos, citopatólogos, forenses, oncólogos y otros especialistas	485 €	710 €
2	Patólogos con ejercicio en Latinoamérica, Biólogos y Residentes AP <sup>1</sup>	340 €	510 €
3	Citotécnicos y Técnicos AP <sup>1</sup>	340 €	510 €
4	Socio jubilado	0 €	0 €

### NO SOCIO (SEAP-IAP, SEC, SEPAF)

		Hasta el 12/05/2017	Desde el 13/05/2017
5	Patólogos, citopatólogos, forenses, oncólogos y otros especialistas	650 €	710 €
6	Patólogos con ejercicio en Latinoamérica, Biólogos y Residentes AP <sup>1</sup>	410 €	510 €
7	Citotécnicos y Técnicos AP <sup>1</sup>	410 €	510 €

IVA 21% incluido en todas las cuotas

<sup>1</sup> Indispensable adjuntar documento acreditativo en papel oficial que certifique la condición necesaria para acogerse a esta cuota

**TODAS LAS CUOTAS INCLUYEN:** Acceso a las sesiones científicas y a la exposición comercial - Acceso a cursos y talleres - Almuerzos de trabajo del miércoles 24, jueves 25 y viernes 26 - Acto Inaugural y Cóctel de Bienvenida - Cena de Clausura - Documentación del congreso



La Secretaría Técnica del congreso ha reservado habitaciones en los hoteles detallados a continuación (Hoteles Oficiales). Todos ellos se encuentran situados muy próximos al Palacio de Congresos.

HOTELES OFICIALES DEL CONGRESO: TARIFAS Y SERVICIOS								
Hotel	H. Doble <sup>(1)</sup>	H. DUI <sup>(2)</sup>	Restaurante	S. Hab.	C. Internet	Gimnasio	Piscina	Parking
Eurostars Gran Valencia****	158 €	147 €	Sí	Sí	Sí	Sí	Sí	Sí
Ilunion Valencia 4****	140 €	128 €	Sí	Sí	Sí	Sí	Sí	Sí
Ilunion Valencia 3***	122 €	111 €	Sí	Sí	Sí	Sí	Sí	Sí
Meliá Valencia****	163 €	151 €	Sí	Sí	Sí	Sí	Sí	Sí
NH Valencia Center****	96 €	84 €	Sí	Sí	Sí	Sí	Sí	Sí
Sercotel Sorolla Palace****	151 €	140 €	Sí	Sí	Sí	Sí	Sí	Sí

<sup>(1)</sup> Desayunos e IVA incluidos.

## CÓMO LLEGAR A VALENCIA

### En avión. Aeropuerto de Valencia

El aeropuerto está situado en las afueras de Valencia, junto a la localidad de Manises, a una distancia de 8 km. del Palacio de Congresos. El tiempo de traslado en taxi es de 8-10 minutos y el coste de unos 20 € aproximadamente.

### En AVE. Estación Valencia Joaquín Sorolla

Desde la estación de Alta Velocidad, los trenes AVE unen la ciudad con Madrid (estación de Atocha) con 13 servicios diarios y con una duración aproximada de trayecto de 1 hora y 40 min.

Además, los trenes Talgo y Euromed con 13 servicios diarios también, enlazan Valencia con Barcelona con una duración aproximada de trayecto de 3 h. 35 min.

La venta de billetes de AVE se abre con dos meses de antelación a las fechas del Congreso.

## TRANSPORTISTAS OFICIALES

La Secretaría Técnica ha establecido un acuerdo de colaboración con Renfe e Iberia. Consulte en la web del congreso los descuentos ofrecidos.



## TRASLADO HOTELES OFICIALES - AEROPUERTO DE VALENCIA – ESTACIÓN VALENCIA JOAQUÍN SOROLLA

No están previstos por la Secretaría Técnica traslados entre los hoteles oficiales y el Aeropuerto de Valencia y la Estación de AVE Valencia Joaquín Sorolla.

### Cómo llegar de la estación del AVE “Joaquín Sorolla” de Valencia al Palacio de Congresos.

Diríjase a la parada de metro “Jesús” (a 4 minutos caminando de la estación del AVE) y bájese en la parada “Empalme” de la línea 1 (a 7 minutos caminando del Palacio de Congresos)

### Como llegar desde el Aeropuerto de Valencia al Palacio de Congresos

Diríjase a la parada “Aeroport” de la línea 3 de Metro Valencia (4 minutos) vaya a la estación “Ángel Guimerá” y coja la línea 2 hasta la Estación “Empalme” (a 7 minutos caminando del Palacio de Congresos)

# ACTOS SOCIALES

## INAUGURACIÓN

Miércoles 24 de mayo, Auditorio 1

### 18:15. Conferencia. Hacia una nueva especialidad

Aurelio Ariza Fernández

### 18:45. Conferencia. El pasado es presente

María Merino

### 19:30. Coloquio. Una visión desde el otro lado

Manuel Toharia, Natacha Bolaños Fernández y Carmen González de Meneses

### 20:15. Acto de Apertura

Enrique de Álava, Presidente SEAP-IAP  
Julio Rodríguez Costa, Presidente SEC  
Joaquín Lucena, Presidente SEPAF  
Carmen Montón Giménez, Consejera de Sanidad Universal y Salud Pública, Generalitat Valenciana

Actuación musical del patólogo y guitarrista

Samuel Navarro Fos

### 21:00. Cóctel-Cena de Bienvenida

## CENA DE CLAUSURA

Viernes 26 de mayo. 21:30 h.

L’Hemisfèric

Ciudad de las Artes y las Ciencias

Av. del Professor López Piñero, 3, 46013 Valencia

**Será necesario realizar reserva de mesa en el departamento de Cena de Clausura del Área de Acreditación.**

**Horario de reserva:**

Miércoles de 10:30 a 18:30 h. y Jueves de 10:30 a 17:00 h.

## TRASLADO PARA LA CENA DE CLAUSURA

Se establecerán servicios de traslado en autobús para la Cena de Clausura (**viernes 26 de mayo**) con salida exclusivamente desde los Hoteles Oficiales del Congreso

**Salida:** desde todos los hoteles oficiales a las 21:00h

**Regresos:** a las 00:30 h., 01:30 h. y 02:30 h.



## CALIDAD, FLEXIBILIDAD Y FIABILIDAD.

Amplia gama de anticuerpos primarios para Inmunohistoquímica

**Palex Medical** ofrece una amplia gama de anticuerpos monoclonales y policlonales de ratón y conejo para el diagnóstico de patologías

- Patología mamaria y ginecológica
- Citopatología
- Dermatopatología
- Patología Gastrointestinal (GI)
- Patología Genitourinaria (GU)
- Hematopatología
- Neuropatología
- Patología pediátrica
- Patología pulmonar
- Patología de tejidos blandos

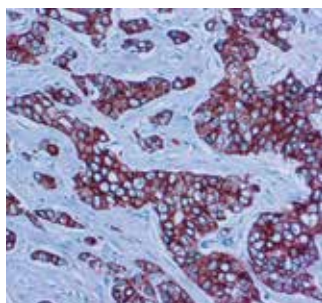

Tejido de mama humano incrustado en parafina. Fijado con formalina. Teñido con Cam 5.2 (Mob 469).

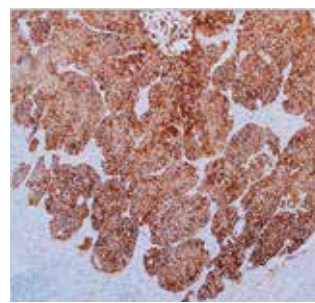

Carcinoma de células escamosas de pulmón. Tinción con desmoglein 3.



### DIVISIÓN DIAGNÓSTICO IN VITRO Y ONCOLOGÍA

Jesús Serra Santamans, 5  
08174 Sant Cugat del Vallès (Barcelona)  
T: +34 93 400 65 27 F: +34 93 400 65 01  
palexmedical@palex.es

palexmedical.com   

# Palex



	Auditorio 1 (planta 0)	Auditorio 2 (planta 0)	Auditorio 3A (planta 0)	Sala 1+2 (planta 1)	Sala 3+4 (planta 1)
07:30					
07:45					
08:00					
08:15					
08:30	<b>2020 Presentación</b>	<b>101 Reunión Club</b>	<b>102 Reunión Club</b>	<b>103 Reunión Club</b>	<b>104 Reunión Club</b>
08:45	08:30 - 10:30 pág. 20	08:30 - 10:30 pág. 20	08:30 - 10:30 pág. 20	08:30 - 10:30 pág. 20	08:30 - 10:30 pág. 20
09:00	<b>Libro Blanco 2017</b>	<b>Patología Ginecológica. Seminario</b>	<b>Inmunohistoquímica y Patología Molecular</b>	<b>Dermatopatología. Seminario de Casos</b>	<b>Seminario de endocrino. Tumores raros de la glándula tiroidea y otras lesiones endocrinas</b>
09:15	I. Guerra Merino	R. Guarch	F. López Ríos Moreno / J. Sanz Ortega / L. Pijuan Andújar	J. J. Ríos Martín	J. M. Cameselle Teijeiro / M. Sobrinho-Simões
09:30	J. J. Ríos Martín / A. Ferrández Izquierdo / B. Madrigal Rubiales / J. C. Tardío Dovao / D. Azorín Cuadrillero / A. Martínez Lorente	A. Vidal i Bel / I. Costa Trachsel / J. S. Salas Valián / B. Vieites Pérez Quintela / D. A. Hardisson Hernaez / I. Ruiz Díaz / E. Gimeno Esteras / R. Guarch	F. López Ríos Moreno / J. Sanz Ortega / L. Pijuan Andújar	C. Saus Sarrias / A. García Herrera / P. Gonzalvo Rodríguez / A. Córdoba Iturriagaioitia / V. Sabater Marco / I. Eraña Tomás / Á. Santos Briz Terrón / M. T. Fernández Figueras / J. L. Rodríguez Peralto / J. J. Ríos Martín	G. Vázquez Benítez / A. M. Petit / C. Iglesias Felip / M. T. Ribas Ariño / I. Amendoeira / F. J. Caneiro Gómez / J. M. Cameselle / M. Sobrinho-Simões / P. Meseguer García / R. Bella Cueto
09:45					
10:00			Con la colaboración de <b>ROCHE</b>		
10:15					
10:30					
10:45		<b>10:30-11:30 SESIONES POSTER MODERADO. Zona Póster (entreplanta)</b>			
11:00		<ul style="list-style-type: none"> <li>• <b>Mama (Pantalla 1) Pág 44</b></li> <li>• <b>Digestivo y Hepatobiliar (Pantalla 4) Pág 46</b></li> </ul>			
11:15		<ul style="list-style-type: none"> <li>• <b>Ginecología (Pantalla 2) Pág 45</b></li> <li>• <b>Inmunohistoquímica y Patología Molecular (Pantalla 5) Pág 47</b></li> <li>• <b>Endocrinología (Pantalla 3) Pág 46</b></li> <li>• <b>Patología Digital y Gestión (Pantalla 6) Pág 48</b></li> </ul>			
11:30	<b>108 Reunión Club</b>	<b>109 Reunión Club</b>	<b>110 Reunión Club</b>	<b>112 Reunión Club</b>	<b>111 Reunión Club</b>
11:45	11:30 - 13:00 pág. 22	11:30 - 13:30 pág. 22	11:30 - 13:30 pág. 22	11:30 - 13:30 pág. 22	11:30 - 13:30 pág. 22
12:00	<b>Seminario de Patología Mamaria. ¡¡Uf!!...esto no parece un carcinoma</b>	<b>Uropatología</b>	<b>Partes Blandas. "Sarcomas everywhere" Lo mínimo que tenemos que saber de sarcomas</b>	<b>Historia de la Patología</b>	<b>Patología Infecciosa</b>
12:15	R. Granados Carreño	J. Sanz Ortega	S. Bagué Rosell / S. Ramón y Cajal Agüeras	E. Poblet Martínez / L. Alfaro Ferreres	E. Mayayo Artal
12:30	A. Córdoba Iturriagaioitia / L. Vicioso Recio / I. Ruiz Díaz / V. Peg Camara / B. Vieites Pérez / R. Granados	J. Sanz Ortega / A. Azueta Etxebarria / P. Antúnez Plaza / R. J. Luque Barona / I. Trias Puig Sureda / F. Algaba	C. Romagosa Pérez Portabella / S. Bagué Rosell / J. C. Tardío Dovao / S. Ramón y Cajal Agüeras	M. Merino / J. Forteza Vila / M. Fraga Rodríguez / A. Lombart Bosch / A. Ferrández Izquierdo	C. Perna Monroy / J. M. Mellado Soria / J. M. García Hirschfeld / E. Mayayo Artal / C. Klock / I. Pacheco / D. Parada / M. Ponce
12:45		Con la colaboración de <b>ROCHE</b>			
13:00					
13:15					
13:30					
13:45					
14:00			<b>801 Simposio Satélite</b>	<b>802 Simposio Satélite</b>	<b>800 Simposio Satélite</b>
14:15			13:45 - 15:00 pág. 23	13:45 - 15:00 pág. 24	13:45 - 15:00 pág. 24
14:30			<b>Incorporación de NGS en la práctica clínica, desde la muestra a la interpretación de resultados</b>	<b>Estrategias de implementación del test del VPH en el cribado de cáncer de cérvix</b>	<b>El valor del biomarcador del PDL1 en el tratamiento del cáncer de pulmón</b>
14:45			E. de Álava Casado / R. Rosell / M. Á. Molina Vila / I. Cook	B. Lloveras Rubio / X. Bosch / R. Granados Carreño / C. Gómez Mateo	C. Salas Antón / J. de Castro Carpeño / A. B. Enguita Valls / F. Rojo Todo
14:55			Patrocinado por <b>QIAGEN</b>	Patrocinado por <b>HOLOGIC</b>	Patrocinado por <b>MSD</b>
15:00	<b>ALMUERZO BUFFET Hotel Sorolla Palace de 14:30 a 16:00 h</b>				
15:15	<b>116 Reunión Club</b>	<b>117 Reunión Club</b>	<b>120 Reunión Club</b>	<b>119 Reunión Club</b>	<b>121 Reunión Club</b>
15:30	15:15 - 17:15 pág. 24	15:15 - 17:15 pág. 24	15:15 - 17:15 pág. 24	15:15 - 17:15 pág. 25	15:15 - 17:15 pág. 25
15:45	<b>Spanish Lymphoma Club (CEL). Case Seminar</b>	<b>Patología Pulmonar</b>	<b>Patología Osteoarticular</b>	<b>Patología Digestiva</b>	<b>Patología de cabeza y cuello. Seminario de casos</b>
16:00	S. Montes Moreno	C. Salas Antón	S. Bagué Rosell	A. Ferrández Izquierdo	L. Alós Hernández
16:15	M. Fraga Rodríguez / E. Mayordomo Aranda / M. Mollajo Villanueva / J. F. García García / L. Colomo / S. M. Rodríguez Pinilla	C. Montironi / N. Mancheño Franch / G. T. Vázquez Benítez / A. Zucchiatti Llanos / C. Rivero Colmenarez / R. M. Regajo Zapata / N. Alonso Orcajo / M. L. Plaza Pérez / S. Soto García / C. López Peña	J. Martín Broto / I. Gracia Alegría / D. Bernabeu Taboada / J. C. Cruz Mojarrieta / E. Mayordomo Aranda / X. Sanjuán Garriga / M. C. Gómez Mateo / L. Ortega Medina / C. Agra Pujol	M. C. Gómez Mateo / B. Madrigal Rubiales / T. Serrano Piñol / S. Landolfi / A. Reguera Arias / M. Cuatrecasas Freixas	A. Cardesa García / J. Escobar / E. Ruiz / M. S. García Sánchez / L. Alós Hernández
16:45					
17:00					
17:15					
17:30	<b>Inauguración de la exposición</b>		<b>17:15-18:15 SESIONES POSTER MODERADO. Zona Póster (entreplanta)</b>		
17:45			<ul style="list-style-type: none"> <li>• <b>Otras Patologías (Pantalla 1) Pág 49</b></li> <li>• <b>Dermatopatología (Pantalla 4) Pág 51</b></li> </ul>		
18:00			<ul style="list-style-type: none"> <li>• <b>Neuropatología y Oftálmica (Pantalla 2) Pág 50</b></li> <li>• <b>Digestivo y Hepatobiliar (Pantalla 5) Pág 52</b></li> <li>• <b>Técnicos (Pantalla 3) Pág 89</b></li> <li>• <b>Autopsias e Infecciosas (Pantalla 6) Pág 52</b></li> </ul>		
18:15	<b>INAUGURACIÓN</b>				
18:30	<b>18:15 Conferencia. Hacia una nueva especialidad</b>				
18:45	A. Ariza Fernández				
19:00	<b>18:45 Conferencia. El pasado es presente</b>				
19:15	M. Merino				
19:30	<b>19:30 Coloquio. Una visión desde el otro lado. El paciente</b>				
19:45	M. Toharía				
20:00	N. Bolaños Fernández				
20:15	C. González de Meneses				
20:30	<b>20:15 Acto de Apertura</b>				
20:45	pág. 26				

**A LAS 21:00 H. EN EL PALACIO DE CONGRESOS  
CÓCTEL CENA DE BIENVENIDA**

- Programa SEAP-IAP
- Programa SEC
- Programa SEPAF
- Programa TÉCNICOS



Auditorio 3B (planta 0)	Sala 8+9 (planta 1)	Sala 6+7 (planta 1)	Sala 5 (planta 1)	Zona PÓSTER (entreplanta)	
					07:30
					07:45
					08:00
					08:15
					08:30
					08:45
					09:00
					09:15
					09:30
					09:45
					10:00
					10:15
					10:30
					10:45
					11:00
					11:15
					11:30
					11:45
					12:00
					12:15
					12:30
					12:45
					13:00
					13:15
					13:30
					13:45
					14:00
					14:15
					14:30
					14:45
					15:00
					15:15
					15:30
					15:45
					16:00
					16:15
					16:30
					16:45
					17:00
					17:15
					17:30
					17:45
					18:00
					18:15
					18:30
					18:45
					19:00
					19:15
					19:30
					19:45
					20:00
					20:15
					20:30
					20:45

**300 Curso Largo**  
08:30 - 10:30 pág. 83  
**Asfixias mecánicas. Parte 1 de 2**  
S. Carnicero Cáceres  
M. S. Sánchez de León Robles / M. D. Pérez Cárceles

**105 Reunión Club**  
08:30 - 10:30 pág. 21  
**Neuropatología**  
M. A. Idoate Gastearena / E. Rivas Infante  
I. Aldecoa Ansoregui / J. Ferrer Lozano / A. Hernández-Lain / C. Carrato Moñino / F. García-Bragado Acín / A. Rábano Gutiérrez / E. Sola Vendrell / M. A. Idoate Gastearena

**106 Reunión Club**  
08:30 - 10:30 pág. 21  
**Nefrología. Casos clínico-patológicos y revisión actualizada de las evidencias**  
R. Ortega Salas  
L. Yébenes Gregorio / C. Zac Romero / M. León Fradejas / M. Gomà Gállego / P. J. Cannata Ortiz / A. Serte Fortanet / R. Sánchez Sánchez

**107 Reunión Club**  
08:30 - 10:30 pág. 21  
**Patología Ocular**  
L. Alfaro Ferreres  
S. Kennedy / R. Proença / M. A. Saornill / M. R. Bella Cueto / M. C. Dinarés I Fernández / E. Roselló Sastre / C. García / L. Alfaro Ferreres / E. García Lagarto

**POSTERS**  
*Disponibles durante todo el congreso para visualización en pantalla de plasma. (Zona póster, entreplanta)*

**Pausa  
Café en Zona  
de Exposición  
Comercial**

**10:30-11:30 SESIONES POSTER MODERADO. Zona Póster (entreplanta)**  
 • **Mama (Pantalla 1) Pág 44** • **Digestivo y Hepatobiliar (Pantalla 4) Pág 46**  
 • **Ginecología (Pantalla 2) Pág 45** • **Inmunohistoquímica y Patología Molecular (Pantalla 5) Pág 47**  
 • **Endocrinología (Pantalla 3) Pág 46** • **Patología Digital y Gestión (Pantalla 6) Pág 48**

**301 Curso Largo**  
11:30 - 13:30 pág. 83  
**Asfixias mecánicas. Parte 2 de 2**  
M.S. Sánchez de León Robles  
P. Hevia Ruiz / S. Díaz Ruiz / P.M. Garamendi González / M. López Alcaraz

**113 Reunión Club**  
11:30 - 13:30 pág. 23  
**Patología Hepatobiliar**  
B. Madrigal Rubiales  
J. Aliaga Patiño / J. L. García Pérez / B. Madrigal Rubiales / P. I. González Márquez / T. P. Guastella / A. G. Gonzales Sejas / D. Roldán Cortes / S. Álvarez Díaz

**114 Reunión Club**  
11:30 - 13:30 pág. 23  
**Ultraestructural. Seminario de casos a cargo de residentes: Una perspectiva electrónica de la patología**  
J. Lloreta Trull / M. Alonso Riaño  
A. Lloret / S. Marcos / L. Díaz / C. Arean / I. Sánchez / C. Alfaro / P. Rodríguez / C. Zac / J. I. Neissa / M. Ayala / T. P. Guastella

**123 Reunión Club**  
11:30 - 13:30 pág. 23  
**Patología Digital**  
J. Ruiz Martín

- **Cabeza y Cuello** Pág 72
- **Dermatopatología** Pág 72
- **Digestivo y Hepatobiliar** Pág 73
- **Endocrino** Pág 73
- **Gestión** Pág 74
- **Ginecología** Pág 74
- **Hematopatología** Pág 75
- **Infecciosas** Pág 75
- **Inmunohistoquímica y Patología Molecular** Pág 75
- **Mama** Pág 75
- **Neuropatología y Oftálmica** Pág 76
- **Osteo y Partes Blandas** Pág 76
- **Otras Patologías** Pág 77
- **Patología Digital** Pág 77
- **Patología Pediátrica** Pág 77
- **Pulmón** Pág 78
- **Uropatología** Pág 78
- **Poster XXIII Congreso Nacional SEC** Pág 81
- **Técnicos** Pág 91

**ALMUERZO BUFFET. Hotel Sorolla Palace de 14:30 a 16:00 h**

**1000 Taller**  
15:15 - 17:00 pág. 25  
**GCP . Poniendo "in situ" la hibridación: valor de los estudios de FISH en los tiempos de la secuenciación masiva**  
A. Martinez Pozo  
C. Teixido Febrero / M. Salido Galeote / O. Balagué Ponz  
Con la colaboración de **MENARINI**

**115 Reunión Club**  
15:15 - 17:15 pág. 87  
**Técnicos. Reunión Administrativa**  
**Conferencia: Historia y evolución de los técnicos de Anatomía Patológica - Citología**  
J. Corominas Torres  
J. Rodríguez Costa

**122 Reunión Club**  
15:15 - 17:15 pág. 25  
**Autopsias. La autopsia del SXXI: Nuevas perspectivas y retos. Consentimiento informado, bioseguridad y biobancos**  
M. T. Hermida  
S. Carnicero / R. M. Regojo / J. D. Prieto / R. Sánchez / I. Ruz / J. Forteza / T. Argente / L. Sobrino / J.L. Sanz / A. Álvarez

**118 Reunión Club**  
15:15 - 17:15 pág. 26  
**Patología Pediátrica. Seminario de casos clínico-patológicos**  
D. Azorín Cuadrillero  
A. Navarro Jiménez / O. Balagué Ponz / C. Alfaro Cervelló / T. Ribalta Farres / C. Jou Muñoz / M. Garrido Pontnou / J. C. Ferreres Piñas

**900 Speaker's Corner**  
17:15 - 18:15 pág. 26  
**La patología en la medicina privada**  
A. Ferrández Izquierdo / J. L. Alcácer García / L. Alfaro Ferreres / A. Cremades Mira

**17:15-18:15 SESIONES POSTER MODERADO. Zona Póster (entreplanta)**  
 • **Otras Patologías (Pantalla 1) Pág 49** • **Dermatopatología (Pantalla 4) Pág 51**  
 • **Neuropatología y Oftálmica (Pantalla 2) Pág 50** • **Digestivo y Hepatobiliar (Pantalla 5) Pág 52**  
 • **Técnicos (Pantalla 3) Pág 89** • **Autopsias e Infecciosas (Pantalla 6) Pág 52**

**A LAS 21:00 H. EN EL PALACIO DE CONGRESOS  
CÓCTEL CENA DE BIENVENIDA**

Los numeros de página se refieren a la versión desarrollada del programa disponible en pdf en [www.congresoseap2017.com](http://www.congresoseap2017.com). Programa también disponible en la App

**Programa SEAP-IAP**  
**Programa SEC**  
**Programa SEPAF**  
**Programa TÉCNICOS**



	Auditorio 1 (planta 0)	Auditorio 2 (planta 0)	Auditorio 3A (planta 0)	Sala 1+2 (planta 1)	Sala 3+4 (planta 1)
07:30	<b>7:15 - 7:45 Despertar consciente: ejercicios de conciencia corporal,</b> José Antonio Gimenez Mas (Palacio de Congresos, Puerta principal) <i>pág. 27</i>				
07:45					
08:00					
08:15				<b>200 Curso Corto</b> 08:00 - 10:30 <i>pág. 27</i> <b>Nuevos desafíos y perspectivas en la patología del trasplante de órganos sólidos</b> R. Ortega Salas A. M. García Martínez / M. Cuatrecasas Freixas / J. J. Gómez Román / M. E. Sánchez Frías / T. Serrano Piñol / J. Ramírez Ruz / C. Ibarrola De Andrés / R. Sánchez Sánchez	
08:30	<b>302 Curso Largo. Módulo 1 de 4</b> 08:30 - 10:30 <i>pág. 27</i> <b>Patología Molecular. Conceptos básicos (dirigido a patólogos)</b> J. Sanz Ortega J. Sanz Ortega / S. Ramón y Cajal / J. Hernández Losa / F. López Ríos Moreno / A. Martínez Pozo / A. Martínez Lorente Patrocinado por <b>ASTRAZENECA</b>	<b>303 Curso Largo. Parte 1 de 3</b> 08:30 - 10:30 <i>pág. 28</i> <b>Actualizaciones en la OMS. "Update on the 2016 who Classification of Haematopoietic and Lymphoid Tumors"</b> S. Montes Moreno. M. Rozman / L. Quintanilla de Fend / E. Campo Guerri / S. Montes Moreno / P. Gaulard. Organized under the auspices of the European Association for Haematopathology	<b>201 Curso Corto</b> 08:30 - 10:30 <i>pág. 28</i> <b>Patología pediátrica: Lo que todo patólogo debería conocer sobre los tumores en edad pediátrica (los niños no son adultos pequeños)</b> D. Azorín Cuadrillero D. Azorín Cuadrillero / J. C. Ferreres Piñas / T. Ribalta Farres / O. Balagué Ponz / D. Marcilla Plaza / S. Navarro Fos	<b>202 Curso Corto</b> 08:30 - 10:30 <i>pág. 29</i> <b>Seminario PAAF</b> J. Rodríguez Costa E. Sola Vendrell / B. Lloveras Rubio / A. Pérez Barrios / F. J. Santos Salas / M. Prieto Rodríguez / I. Arias-Camison Montero / E. Tejerina González / E. Mayayo Artal	
08:45					
09:00					
09:15					
09:30					
09:45					
10:00					
10:15					
10:30					
10:45	<b>10:30-11:30 SESIONES POSTER MODERADO. Zona Póster (entreplanta)</b> <b>Pausa Café en Zona de Exposición Comercial</b> <ul style="list-style-type: none"> <li>• <b>Técnicos (Pantalla 1) Pág 90</b></li> <li>• <b>Digestivo y Hepatobiliar (Pantalla 2) Pág 53</b></li> <li>• <b>Inmunohistoquímica y Patología Molecular (Pantalla 3) Pág 54</b></li> <li>• <b>Digestivo, Hepatobiliar, Uropatología, Nefropatología y Endocrino (Pantalla 4) Pág 55</b></li> <li>• <b>Osteo y Partes Blandas y Dermatopatología (Pantalla 5) Pág 56</b></li> <li>• <b>Pulmón y Neuropatología y Oftálmica (Pantalla 6) Pág 56</b></li> </ul>				
11:00					
11:15					
11:30	<b>305 Curso Largo. Módulo 2 de 4</b> 11:30 - 13:30 <i>págs. 28/87</i> <b>Patología Molecular. Aplicaciones y algoritmos en el diagnóstico molecular</b> S. Ramón y Cajal Agüeras S. Ramón y Cajal Agüeras / V. Peg Camara / J. J. Gómez Román / M. A. Idoate Gastearena / M. Iglesias Coma / J. L. Rodríguez Peralto / J. Sanz Ortega SEAP / TEAP	<b>306 Curso Largo. Parte 2 de 3</b> 11:30 - 13:00 <i>pág. 29</i> <b>Actualizaciones de la OMS. Nueva clasificación de los tumores tiroideos de la OMS-2017</b> J. M. Cameselle Teijeiro / M. Sobrinho-Simões / I. Abdulkader Nallib X. Matias-Guiu Guia / I. Amendeira	<b>205 Curso Corto</b> 11:30 - 13:15 <i>pág. 29</i> <b>Biopsias renales y vías urinarias. Correlación con pruebas de imagen</b> J. Sanz Ortega M. Merino / V. Reuter / J. Barrera	<b>206 Curso Corto</b> 11:30 - 13:00 <i>pág. 29</i> <b>Nuevos retos en patología mamaria</b> L. Bernet Vegue O. Burgués Gasiñ / G. Peiro Cabrera / J. Palacios Calvo / F. Rojo Todo	<b>3017 Comunicaciones Orales</b> 11:30 - 13:00 <i>pág. 29</i> <b>Sesión Presidencial mejores comunicaciones orales</b> E. de Álava Casado / J. J. Gómez Román
11:45					
12:00					
12:15					
12:30					
12:45					
13:00					
13:15					
13:30		<b>803 Simposio Satélite</b> 13:15 - 14:30 <i>pág. 31</i> <b>Medicina personalizada basada en secuenciación genómica</b> J. Palacios Calvo / H. Moch / I. Wolff Patrocinado por <b>ROCHE</b>	<b>804 Simposio Satélite</b> 13:15 - 14:30 <i>pág. 31</i> <b>Biomarcadores en la era de la Inmuno-Oncología. Aspectos clave</b> J. Ramírez Ruz / M. Provencio / F. Rojo Todo Patrocinado por <b>BRISTOL-MYERS</b>	<b>805 Simposio Satélite</b> 13:15 - 14:30 <i>pág. 31</i> <b>Actualizaciones en cáncer de mama y digestivo</b> M. Rodrigo / V. Peg / B. Vieites / L. Bernet / M. Cuatrecasas / E. de Álava Patrocinado por <b>SYSMEX</b>	
13:45					
14:00					
14:15					
14:30					
14:45					
15:00	<b>ALMUERZO BUFFET Hotel Sorolla Palace de 14:00 a 16:00 h</b>				
15:15	<b>308 Curso Largo. Módulo 3 de 4</b> 15:00 - 16:00 <i>págs. 31/87</i> <b>Patología Molecular. Pitfalls analíticos y de interpretación...</b> F. Rojo / J. Castellvi / S. Zazo / S. Roel Pérez SEAP / TEAP	<b>309 Curso Largo. Parte 3 de 3</b> 15:30 - 16:45 <i>pág. 31</i> <b>Actualizaciones en la OMS. Pulmón, mediastino y pleura</b> A. B. Enguita Valls / M. D. Lozano / C. Salas / J. J. Gómez / M. Saiz-Pardo / F. Rojo / J. Ramírez / I. Sansano Con la colaboración de <b>ROCHE</b>	<b>209 Curso Corto</b> 15:30 - 16:45 <i>pág. 29</i> <b>Citología urinaria. Clasificación París</b> R. Granados Carreño N. Tallada Serra / F. Alameda Quitllet / R. Granados Carreño	<b>3000 Comunicaciones Orales</b> 15:30 - 16:45 <i>pág. 32</i> <b>Infeciosas y Autopsias</b> E. Mayayo Artal / M. T. Hermida Romero	<b>703 Sesión</b> 15:30 - 16:45 <i>pág. 32</i> <b>Los secretos de la SEAP</b> L. Alfaro Ferreres / E. Poblet Martínez C. Terrádez Soria
15:45					
16:00	<b>311 Curso Largo. Módulo 4 de 4</b> 16:00 - 17:00 <i>págs. 33/87</i> <b>Patología Molecular. Perspectivas futuras</b> F. López Ríos / I. Wistuba / G. Troncón SEAP / TEAP				
16:15					
16:30					
16:45					
17:00	<b>Pausa Café en Zona de Exposición Comercial</b> <b>16:45-17:45 SESIONES POSTER MODERADO. Zona Póster (entreplanta)</b> <ul style="list-style-type: none"> <li>• <b>Ginecología (Pantalla 1) Pág 57</b></li> <li>• <b>Nefropatología (Pantalla 2) Pág 58</b></li> <li>• <b>Dermatopatología (Pantalla 3) Pág 59</b></li> <li>• <b>Digestivo y Hepatobiliar (Pantalla 4) Pág 60</b></li> <li>• <b>Técnicos (Pantalla 5) Pág 90</b></li> <li>• <b>Otras patologías, Pediátrica y Hematopatología (Pantalla 6) Pág 60</b></li> </ul>				
17:15					
17:30					
17:45					
18:00	<b>CONFERENCIAS</b> 17:45 - 19:30 <i>págs. 33/36/37</i> <b>17:45 La atención al cáncer familiar en el marco del programa organizado de la Comunitat Valenciana, D. Salas</b> <b>18:30 Acerca de privilegios y tolerancia: Papel actual de la inmunoterapia oncológica e inmunopatología diagnóstica, K. Shalpert</b> <b>19:00 Plasticidad morfológica en tumores uroteliales; correlación con la biología molecular y el seguimiento clínico, V. Reuter</b>	<b>3006 Comunicaciones Orales</b> 17:45 - 19:45 <i>pág. 33</i> <b>Inmunohistoquímica y Patología Molecular</b> F. Rojo Todo / M. D. Lozano Escario	<b>3005 Comunicaciones Orales</b> 17:45 - 18:45 <i>pág. 79</i> <b>Citología</b> D. de Agustín Vázquez / F. Alameda Quitllet <b>Sesión</b> 18:45 - 20:45 <i>pág. 79</i> <b>Asamblea de la Sociedad Española de Citología</b>	<b>204 Curso Corto</b> 17:15 - 19:45 <i>pág. 84</i> <b>Revisión de criterios que definen vitalidad</b> J. de la Higuera Hidalgo M. Vargas Sanabria / M. S. Sánchez de León Robles / A. I. Hernández Guerra / S. Carnicero Cáceres / R. A. Barbella Aponte	<b>3007 Comunicaciones Orales</b> 17:45 - 19:45 <i>pág. 34</i> <b>Mama y Ginecología</b> R. Guarch / A. Córdoba Iturriagaotia
18:15					
18:30					
18:45					
19:00					
19:15					
19:30					
19:45					
20:00					
20:15					
20:30					
20:45					

- Programa SEAP-IAP
- Programa SEC
- Programa SEPAF
- Programa TÉCNICOS



Auditorio 3B (planta 0)	Sala 8+9 (planta 1)	Sala 6+7 (planta 1)	Sala 5 (planta 1)	Zona PÓSTER (entreplanta)	
<b>7:15 - 7:45 Despertar consciente: ejercicios de conciencia corporal</b> , José Antonio Gimenez Mas (Palacio de Congresos. Puerta principal) pág. 27					07:30
<b>Desayunos con el profesor</b> 07:45-08:15	<b>Cómo mejorar la formación de nuestros residentes</b> A. Ariza Fernández pág. 27	<b>¿Cómo se organiza una estancia formativa en otro centro, que sea útil y fructífera?</b> A. Mariño Enríquez pág. 27	<b>Cómo implementar la tecnología molecular en un servicio</b> J. Palacios Calvo pág. 27		07:45
					08:00
					08:15
					08:30
<b>1001 Taller</b> 08:30 - 10:30 pág. 28 <b>GCP. Garantía de calidad en la interpretación de biomarcadores en cáncer: nuevos módulos ISO15189 MIB mama y MIB pulmón</b> A. Martínez Pozo M. Iglesias Coma / B. Pérez Mies / C. Salas Antón  Con la colaboración de <b>PFIZER</b>	<b>203 Curso Corto</b> 08:30 - 10:30 pág. 28 <b>Cuantificación de biomarcadores en patología digital</b> J. Ruiz Martín J. Ruiz Martín / G. Bueno / M. Iglesias Coma / M. García Rojo / J. Ruiz	<b>304 Curso Largo. Módulo 1 de 4</b> 08:30 - 10:30 pág. 87 <b>Patología molecular: Conceptos básicos y fase preanalítica (dirigido a técnicos)</b> V. de Lucas López J. M. Corominas Torres / D. De Pablo Velasco / V. Marqués Larraz / N. Pérez González / V. de Lucas López  <b>Módulos 2 a 4 en el Auditorio 1</b>	<b>3004 Comunicaciones Orales</b> 08:30 - 10:30 pág. 83 <b>Sesión SEPAF</b> A.I. Hernández Guerra	<b>POSTERS</b>  <i>Disponibles durante todo el congreso para visualización en pantalla de plasma. (Zona póster, entreplanta)</i>  <ul style="list-style-type: none"> <li>• <b>Cabeza y Cuello</b> Pág 72</li> <li>• <b>Dermatopatología</b> Pág 72</li> <li>• <b>Digestivo y Hepatobiliar</b> Pág 73</li> <li>• <b>Endocrino</b> Pág 73</li> <li>• <b>Gestión</b> Pág 74</li> <li>• <b>Ginecología</b> Pág 74</li> <li>• <b>Hematopatología</b> Pág 75</li> <li>• <b>Infecciosas</b> Pág 75</li> <li>• <b>Inmunohistoquímica y Patología Molecular</b> Pág 75</li> <li>• <b>Mama</b> Pág 75</li> <li>• <b>Neuropatología y Oftálmica</b> Pág 76</li> <li>• <b>Osteo y Partes Blandas</b> Pág 76</li> <li>• <b>Otras Patologías</b> Pág 77</li> <li>• <b>Patología Digital</b> Pág 77</li> <li>• <b>Patología Pediátrica</b> Pág 77</li> <li>• <b>Pulmón</b> Pág 78</li> <li>• <b>Uropatología</b> Pág 78</li> <li>• <b>Poster XXIII Congreso Nacional SEC</b> Pág 81</li> <li>• <b>Técnicos</b> Pág 91</li> </ul>	08:30
					08:45
					09:00
					09:15
					09:30
					09:45
					10:00
					10:15
					10:30
					10:45
					11:00
					11:15
					11:30
					11:45
					12:00
					12:15
					12:30
					12:45
					13:00
					13:15
					13:30
					13:45
					14:00
					14:15
					14:30
					14:45
					15:00
					15:15
					15:30
					15:45
					16:00
					16:15
					16:30
					16:45
					17:00
					17:15
					17:30
					17:45
					18:00
					18:15
					18:30
					18:45
					19:00
					19:15
					19:30
					19:45
					20:00
					20:15
					20:30
					20:45

**Desayunos con el profesor**  
07:45-08:15

**1001 Taller**  
08:30 - 10:30 pág. 28  
**GCP. Garantía de calidad en la interpretación de biomarcadores en cáncer: nuevos módulos ISO15189 MIB mama y MIB pulmón**  
A. Martínez Pozo  
M. Iglesias Coma / B. Pérez Mies / C. Salas Antón  
  
 Con la colaboración de **PFIZER**

**203 Curso Corto**  
08:30 - 10:30 pág. 28  
**Cuantificación de biomarcadores en patología digital**  
J. Ruiz Martín  
J. Ruiz Martín / G. Bueno / M. Iglesias Coma / M. García Rojo / J. Ruiz

**304 Curso Largo. Módulo 1 de 4**  
08:30 - 10:30 pág. 87  
**Patología molecular: Conceptos básicos y fase preanalítica (dirigido a técnicos)**  
V. de Lucas López  
J. M. Corominas Torres / D. De Pablo Velasco / V. Marqués Larraz / N. Pérez González / V. de Lucas López  
  
**Módulos 2 a 4 en el Auditorio 1**

**3004 Comunicaciones Orales**  
08:30 - 10:30 pág. 83  
**Sesión SEPAF**  
A.I. Hernández Guerra

- POSTERS**
- Disponibles durante todo el congreso para visualización en pantalla de plasma. (Zona póster, entreplanta)*
- **Cabeza y Cuello** Pág 72
  - **Dermatopatología** Pág 72
  - **Digestivo y Hepatobiliar** Pág 73
  - **Endocrino** Pág 73
  - **Gestión** Pág 74
  - **Ginecología** Pág 74
  - **Hematopatología** Pág 75
  - **Infecciosas** Pág 75
  - **Inmunohistoquímica y Patología Molecular** Pág 75
  - **Mama** Pág 75
  - **Neuropatología y Oftálmica** Pág 76
  - **Osteo y Partes Blandas** Pág 76
  - **Otras Patologías** Pág 77
  - **Patología Digital** Pág 77
  - **Patología Pediátrica** Pág 77
  - **Pulmón** Pág 78
  - **Uropatología** Pág 78
  - **Poster XXIII Congreso Nacional SEC** Pág 81
  - **Técnicos** Pág 91

**10:30-11:30 SESIONES POSTER MODERADO. Zona Póster (entreplanta)**

- **Técnicos (Pantalla 1) Pág 90**
- **Digestivo y Hepatobiliar (Pantalla 2) Pág 53**
- **Inmunohistoquímica y Patología Molecular (Pantalla 3) Pág 54**
- **Digestivo, Hepatobiliar, Uropatología, Nefropatología y Endocrino (Pantalla 4) Pág 55**
- **Osteo y Partes Blandas y Dermatopatología (Pantalla 5) Pág 56**
- **Pulmón y Neuropatología y Oftálmica (Pantalla 6) Pág 56**

**700 Sesión**  
11:30 - 13:00 pág. 30  
**Adaptación de la norma UNE-EN-ISO15189 a los Servicios de Anatomía Patológica. Perspectiva ENAC**  
A. Martínez Lorente  
I. de la Villa / M.D. Vélez Velázquez / A. Calatrava / A. Martínez Lorente

**307 Curso Largo. Parte 1 de 2**  
11:30 - 13:30 pág. 84  
**Muertes en el agua**  
M. P. Suárez Mier  
J. L. Gómez Márquez / A. Luna Maldonado / G. Vallejo de Torres

**208 Curso Corto**  
11:30 - 13:30 pág. 30  
**Patología de cabeza y cuello**  
L. Alós Hernández  
A. Cardesa García / L. Alós Hernández / M. Gomà Gállego / R. Carrillo Gijón / M. Alberola Ferranti / M. R. Bella Cueto

**207 Curso Corto**  
11:30 - 13:30 pág. 30  
**Patología hepática**  
C. Ibarrola De Andrés / Y. Rodríguez Gil / J. Pérez Rojas / B. Madrigal Rubiales / C. Zac Romero

**ALMUERZO BUFFET Hotel Sorolla Palace de 14:00 a 16:00 h**

**3002 Comunicaciones Orales**  
15:30 - 16:45 pág. 32  
**Hematopatología**  
S. Montes Moreno / A. Martínez

**310 Curso Largo. Parte 2 de 2**  
15:30 - 16:45 pág. 84  
**Muertes en el agua. Muertes en el buceo: más allá del ahogamiento**  
E. Zaragoza Pérez / F. Aguirre Lirón / J. M. Casadesús i Valbí

**3003 Comunicaciones Orales**  
15:30 - 16:45 pág. 33  
**Nefropatología y Uropatología**  
P. González Peramato Gutiérrez / E. Roselló Sastre

**8001 Workshop PHILIPS**  
15:45 - 16:45 pág. 33  
**La patología digital no es el final sino el comienzo...de la patología computacional**  
R. García del Moral

**Pausa**  
Café en Zona de Exposición Comercial

**16:45-17:45 SESIONES POSTER MODERADO. Zona Póster (entreplanta)**

- **Ginecología (Pantalla 1) Pág 57**
- **Digestivo y Hepatobiliar (Pantalla 4) Pág 60**
- **Nefropatología (Pantalla 2) Pág 58**
- **Técnicos (Pantalla 5) Pág 90**
- **Dermatopatología (Pantalla 3) Pág 59**
- **Otras patologías, Pediátrica y Hematopatología (Pantalla 6) Pág 60**

**3008 Comunicaciones Orales**  
17:45 - 19:45 pág. 35  
**Digestivo**  
E. González Obeso / B. Madrigal Rubiales

**701 Sesión**  
17:45 - 19:45 pág. 88  
**Guión para alcanzar la calidad**  
A. Martínez Lorente / J. M. Corominas Torres  
A. Martínez Lorente / D. Martínez García / M. D. Server Penosa / M. Más Asencio / F. López-Cózar / A. Fernández Moreno / E. Rico Alcolea / D. Alméjija Furió / A. Martínez Lorente

**3009 Comunicaciones Orales**  
17:45 - 19:45 pág. 35  
**Dermatopatología**  
Á. Santos-Briz Terrón / J. J. Ríos Martín

**8002 Workshop FERRER**  
17:45 - 18:45 pág. 36  
**IHQ en tumores de origen desconocido: ¿panacea o caja de pandora? El test Epicup...**  
A. Concha / X. Matias-Guiu / J. Sanz  
  
**3001 Comunicaciones Orales**  
18:45 - 20:00 pág. 36  
**Patología digital**  
R. Álvarez Alegret

Los numeros de página se refieren a la versión desarrollada del programa disponible en pdf en [www.congresoseap2017.com](http://www.congresoseap2017.com). Programa también disponible en la App

- Programa SEAP-IAP**
- Programa SEC**
- Programa SEPAF**
- Programa TÉCNICOS**



	Auditorio 1 (planta 0)	Auditorio 2 (planta 0)	Auditorio 3A (planta 0)	Sala 1+2 (planta 1)	Sala 3+4 (planta 1)
07:30	<b>7:15 - 7:45 Despertar consciente: ejercicios de conciencia corporal</b> , José Antonio Gimenez Mas (Palacio de Congresos. Puerta principal) pág. 37				
08:00					<b>Poster Moderado</b> 08:00 - 09:30 pág. 80
08:30	<b>312 Curso Largo. Parte 1 de 2</b> 08:30 - 10:30 pág. 37 <b>Cáncer hereditario</b> X. Matias-Guiu Guia / G. Capellá C. Lázaro / G. Capellá / E. Musulen Palet / I. Chirivella / J. Palacios Calvo / M. Merino Patrocinado por <b>ASTRAZENECA</b>	<b>210 Curso Corto</b> 08:30 - 10:30 pág. 38 <b>Patología pulmonar ocupacional (incluyendo el formol)</b> C. Salas Antón A. Montero - Fernández / J. Majó / A. Peiró / A. Ruano Raviña / R. Álvarez Alegret	<b>211 Curso Corto</b> 08:30 - 10:00 pág. 38 <b>Actualización en dermatopatología</b> J. J. Ríos Martín M. J. Beato Merino / C. Santonja Garriga / T. Zulueta Dorado / J. C. Monteagudo Castro / M. Garrido Ruiz / F. Pinedo Moraleda	<b>3011 Comunicaciones Orales</b> 08:30 - 09:30 pág. 38 <b>Osteo y Partes blandas y Gestión</b> M. C. Gómez Mateo / A. Martínez Lorente <b>3014 Comunicaciones Orales</b> 09:30 - 10:30 pág. 39 <b>Pulmón y Neuropatología y Oftálmica</b> A. B. Enguita Valls / M. Á. Idoate Gastearena	<b>Citología. Poster discutido en sala</b> D. de Agustín Vázquez / F. Alameda Quitllet <b>702 Sesión</b> 09:30 - 10:30 pág. 40 <b>Pros y contras. ¿Superespecialistas o patólogos generales?</b> E. de Álava / E. Rivas / V. Peg / J. Pareja / J. Sola
10:00	<b>10:30 - 11:30. SESIONES POSTER MODERADO. Zona Póster (entreplanta)</b>				
10:45	<ul style="list-style-type: none"> <li>• <b>Neuropatología y Oftálmica</b> (Pantalla 1) Pág 61</li> <li>• <b>Autopsias</b> (Pantalla 2) Pág 62</li> <li>• <b>Cabeza y Cuello</b> (Pantalla 3) Pág 63</li> <li>• <b>Pulmón</b> (Pantalla 4) Pág 64</li> <li>• <b>Digestivo y Hepatobiliar</b> (Pantalla 5) Pág 64</li> <li>• <b>Ginecología y Mama</b> (Pantalla 6) Pág 65</li> </ul>				
11:00	<b>ALMUERZO BUFFET Hotel Sorolla Palace de 14:00 a 16:00 h</b>				
11:30	<b>313 Curso Largo. Parte 2 de 2</b> 11:30 - 13:15 pág. 40 <b>Cáncer hereditario</b> X. Matias-Guiu Guia / G. Capellá L. Alfaro Ferreres / M. Robledo / X. Matias-Guiu Guia / M. Pané Foix Patrocinado por <b>ASTRAZENECA</b>	<b>400 Casos Clínicos Interactivos</b> 11:30 - 13:00 pág. 40 <b>Concurso de residentes</b> J. Ramírez Ruz C. Romagosa Pérez Portabella / M. Saiz Camin / X. Sanjuán Garriga / M. Garrido Ruiz	<b>212 Curso Corto</b> 11:30 - 13:00 pág. 79 <b>EUS/ EBUS</b> M. D. Lozano Escario R. Granados Carreño / . Pijuan Andújar / J. Echeveste / M. T. Hermida Romero / M. D. Lozano Escario	<b>213 Curso Corto</b> 11:30 - 13:30 pág. 41 <b>Trampas, perlas y conocimientos en partes blandas</b> S. Bagué Rosell / E. de Álava Casado C. Antonescu / A. Mariño Enríquez	<b>214 Curso Corto</b> 11:30 - 13:30 pág. 41 <b>Actualización en patología ginecológica</b> R. Guarch X. Matias-Guiu Guia / M. Merino / E. Oliva / J. Palacios Calvo
13:30	<b>806 Simposio Satélite</b> 13:15 - 14:30 pág. 41 <b>El déficit de Lipasa Ácida Lisosomal (LAL-D) en el servicio de anatomía patológica</b> B. Madrigales / A. Navarro Jiménez / I. Victoria / A. Navarro Jiménez Patrocinado por <b>ALEXION</b>	<b>807 Simposio Satélite</b> 13:15 - 14:30 pág. 42 <b>Anatomía patológica del S. XXI</b> X. Matias-Guiu Guia J. L. Rodríguez Peralto / B. Espinet Solà / M. García Rojo Patrocinado por <b>LEICA</b>			
15:30	<b>5050 Seminario</b> 15:30 - 16:45 pág. 42 <b>Casos (Sesión conjunta SEAP/ SLAP)</b> J. Sanz Ortega / E. Mayayo Artal H. Argüello / I. Pacheco / M. Ponce / C. Klock / D. Parada / F. Nogales	<b>401 Casos Clínicos Interactivos</b> 15:45 - 16:45 pág. 43 <b>Casos reales en la vida real</b> J. J. Gómez Román J. L. Rodríguez Peralto / E. Roselló Sastre / J. J. Gómez Román	<b>1005 Taller</b> 15:30 - 16:45 pág. 42 <b>Enfermedad psicósomática y patología</b> J. A. Giménez Más / M. Salvador Artal	<b>217 Curso Corto</b> 15:30 - 16:45 pág. 42 <b>Patología ósea. Más allá de la HE: ¿hasta qué punto son útiles y/o necesarias las nuevas herramientas diagnósticas?</b> A. Lombart / S. Bagué / A. Lombart / E. Mayordomo / D. Marcilla / I. Machado	<b>218 Curso Corto</b> 15:30 - 16:45 pág. 80 <b>Cribado de cáncer de cérvix con test de VPH. Escenarios de futuro</b> F. Alameda Quitllet B. Lloveras Rubio / I. Arias-Camisón
17:00	<b>16:45-17:45 SESIONES POSTER MODERADO. Zona Póster (entreplanta)</b>				
17:15	<ul style="list-style-type: none"> <li>• <b>Hematopatología</b> (Pantalla 1) Pág 66</li> <li>• <b>Osteo y Partes Blandas</b> (Pantalla 2) Pág 67</li> <li>• <b>Nefropatología</b> (Pantalla 3) Pág 68</li> <li>• <b>Uropatología</b> (Pantalla 4) Pág 68</li> <li>• <b>Inmunohistoquímica y Patología Molecular</b> (Pantalla 5) Pág 69</li> <li>• <b>Dermatopatología y Mama</b> (Pantalla 6) Pág 70</li> </ul>				
17:30	<b>Sesión</b> 17:45 - 20:00 pág. 43 • <b>Asamblea de la SEAP</b> • <b>Entrega de premios institucionales de la SEAP</b> • <b>Clausura</b>				
18:00	<div style="border: 2px solid blue; border-radius: 50%; padding: 20px; width: fit-content; margin: 0 auto;"> <p>A las 21:30 h. en L' Hemisfèric <b>Cena de Clausura</b> (Entrega de Premios del Congreso) Reserva de mesa: Miércoles de 10:30 a 18:30 h. Jueves de 10:30 a 17:00 h. Más información en pág. 8</p> </div>				
20:00	<ul style="list-style-type: none"> <li><span style="display: inline-block; width: 15px; height: 10px; background-color: #e91e63; margin-right: 5px;"></span> Programa SEAP-IAP</li> <li><span style="display: inline-block; width: 15px; height: 10px; background-color: #ff9800; margin-right: 5px;"></span> Programa SEC</li> <li><span style="display: inline-block; width: 15px; height: 10px; background-color: #00bcd4; margin-right: 5px;"></span> Programa SEPAF</li> <li><span style="display: inline-block; width: 15px; height: 10px; background-color: #8bc34a; margin-right: 5px;"></span> Programa TÉCNICOS</li> </ul>				



Auditorio 3B (planta 0)	Sala 8+9 (planta 1)	Sala 6+7 (planta 1)	Sala 5 (planta 1)	Zona PÓSTER (entreplanta)					
<b>7:15 - 7:45 Despertar consciente: ejercicios de conciencia corporal</b> , José Antonio Gimenez Mas (Palacio de Congresos. Puerta principal) pág. 37					07:30				
<b>Desayunos con el profesor</b> 07:45-08:15	<b>Cómo mejorar la docencia de nuestros adjuntos</b> E. Rodríguez Zarco pág. 37	<b>Mantener la sostenibilidad del sistema sanitario</b> A. Martínez Lorente pág. 37	<b>Ask me anything about Twitter &amp; Facebook (sesión en inglés)</b> J. M. Gardner pág. 37		07:45				
<b>1002 Taller SEPAF / Técnicos</b> 08:15 - 10:30 pág. 85/88 <b>Disección y patología cardiovascular</b> J. Sancho Jiménez J. Sancho Jiménez / B. Aguilera Tapia / M. P. Suárez Mier / J. Lucena Romero / B. Morentín Campillo / C. Dasi Martínez / P. Molina Aguilar Plazas limitadas 20 plazas para técnicos 30 plazas para patólogos/forenses Necesaria preinscripción	<b>3012 Comunicaciones Orales</b> 08:30 - 09:30 pág. 38 <b>Cabeza y cuello, Pediatría y Otras</b> R. Ortiz Durán / J. C. Ferreres Piñas <b>3015 Comunicaciones Orales</b> 09:30 - 10:30 pág. 88 <b>TEAP</b> J. M. Corominas Torres / V. de Lucas López	<b>3013 Comunicaciones Orales</b> 08:30 - 10:30 pág. 39 <b>Inmunohistoquímica y Patología Molecular</b> J. J. Gómez Román / J. Hernández Losa	<b>8004 Workshop SYSMEX</b> 09:30 - 10:30 pág. 40 <b>Herramientas digitales para optimizar el trabajo del patólogo</b> A. Calatrava / J. Temprana / M. García / M. Áviles	<b>POSTERS</b> <i>Disponibles durante todo el congreso para visualización en pantalla de plasma. (Zona póster, entreplanta)</i> <ul style="list-style-type: none"> <li>• Cabeza y Cuello Pág 72</li> <li>• Dermatopatología Pág 72</li> <li>• Digestivo y Hepatobiliar Pág 73</li> <li>• Endocrino Pág 73</li> <li>• Gestión Pág 74</li> <li>• Ginecología Pág 74</li> <li>• Hematopatología Pág 75</li> <li>• Infecciosas Pág 75</li> <li>• Inmunohistoquímica y Patología Molecular Pág 75</li> <li>• Mama Pág 75</li> <li>• Neuropatología y Oftálmica Pág 76</li> <li>• Osteo y Partes Blandas Pág 76</li> <li>• Otras Patologías Pág 77</li> <li>• Patología Digital Pág 77</li> <li>• Patología Pediátrica Pág 77</li> <li>• Pulmón Pág 78</li> <li>• Uropatología Pág 78</li> <li>• Poster XXIII Congreso Nacional SEC Pág 81</li> <li>• Técnicos Pág 91</li> </ul>	08:00				
<b>Pausa</b> Café en Zona de Exposición Comercial	<b>Poster Moderado</b> 10:30 - 11:30 pág. 85 <b>SEPAF. Poster discutido en sala</b> J. L. Laborda Gálvez	<b>10:30-11:30 SESIONES POSTER MODERADO. Zona Póster (entreplanta)</b> Pág. 61 a 65 <ul style="list-style-type: none"> <li>• Neuropatología y Oftálmica (Pantalla 1)</li> <li>• Pulmón (Pantalla 4)</li> <li>• Autopsias (Pantalla 2)</li> <li>• Digestivo y Hepatobiliar (Pantalla 5)</li> <li>• Cabeza y Cuello (Pantalla 3)</li> <li>• Ginecología y Mama (Pantalla 6)</li> </ul>			08:15				
<b>1003 Taller</b> 11:30 - 12:30 pág. 41 <b>Simulación clínica en Punción Aspiración con Aguja Fina para estudiantes</b> E. Alcaraz Mateos	<b>215 Curso Corto</b> 11:30 - 13:30 pág. 86 <b>Armas de fuego</b> J. González Fernández / F. J. Díaz / J. González Fernández / J. M. Ortiz Criado	<b>216 Curso Corto TEAP</b> 11:30 - 13:00 pág. 88 <b>Los nuevos retos I. Macroscopía y tallado</b> C. Corzo / R. Cañadas / M. Domínguez / E. González / L. Sánchez	<b>8005 Workshop PFIZER</b> 11:30 - 12:30 pág. 41 <b>Determinación de ROS1 en cáncer de pulmón</b> F. Rojo / I. Abdulkader / A. Santón		08:30				
<b>1004 Taller</b> 12:30 - 13:30 pág. 41 <b>Why should pathologists use Twitter &amp; Facebook?</b> J. M. Gardner <i>Esta sesión se desarrollará en inglés</i>					08:45				
<b>ALMUERZO BUFFET Hotel Sorolla Palace de 14:00 a 16:00 h</b>					09:00				
<b>1006 Taller</b> 15:30 - 17:30 pág. 42 <b>GCP. Aplicación de la patología digital a la teleconsulta: Digital CD30 como modelo de mejora de la calidad diagnóstica en Hematopatología</b> A. Martínez Pozo / C. Montoto / A. F. Conde Martín / E. Yeo / N. Fournier / E. Alcaraz Mateos Con la colaboración de <b>TAKEDA</b>	<b>219 Curso Corto</b> 15:30 - 17:30 pág. 43 <b>Neuropatología. Avances en Patología Molecular y en Inmuno-Oncología en Neuropatología</b> M. Á. Idoate Gastearena / K. Schalper / A. Von Deimling / J. Seoane / E. Martínez Sáez / M. A. Idoate Gastearena	<b>220 Curso Corto</b> 15:30 - 16:45 pág. 89 <b>Los nuevos retos II. Patología digital: la función del técnico</b> S. Tena / L. Gómez / J. M. Corominas Torres	<b>Sesión</b> 15:30 - 16:45 pág. 86 <b>Asamblea de la Sociedad Española de Patología Forense</b>		09:15				
		<b>16:45-17:45 SESIONES POSTER MODERADO. Zona Póster (entreplanta)</b> Pág. 66 a 70 <ul style="list-style-type: none"> <li>• Hematopatología (Pantalla 1)</li> <li>• Osteo y Partes Blandas (Pantalla 2)</li> <li>• Nefropatología (Pantalla 3)</li> <li>• Uropatología (Pantalla 4)</li> <li>• Inmunohistoquímica y PM (Pantalla 5)</li> <li>• Dermatopatología y Mama (Pantalla 6)</li> </ul>			09:30				
<div style="border: 2px solid blue; border-radius: 50%; padding: 20px; width: fit-content; margin: 20px auto;"> <p>A las 21:30 h. en L' Hemisfèric <b>Cena de Clausura</b> (Entrega de Premios del Congreso) Reserva de mesa: Miércoles de 10:30 a 18:30 h. Jueves de 10:30 a 17:00 h. Más información en pág. 8</p> </div>					09:45				
									10:00
									10:15
									10:30
									10:45
									11:00
									11:15
									11:30
									11:45
									12:00
				12:15					
				12:30					
				12:45					
				13:00					
				13:15					
				13:30					
				13:45					
				14:00					
				14:15					
				14:30					
				14:45					
				15:00					
				15:15					
				15:30					
				15:45					
				16:00					
				16:15					
				16:30					
				16:45					
				17:00					
				17:15					
				17:30					
				17:45					
				18:00					
				18:15					
				18:30					
				18:45					
				19:00					
				19:15					
				19:30					
				19:45					
				20:00					
				20:15					
				20:30					
				20:45					

Los numeros de página se refieren a la versión desarrollada del programa disponible en pdf en [www.congresoseap2017.com](http://www.congresoseap2017.com). Programa también disponible en la App

- Programa SEAP-IAP
- Programa SEC
- Programa SEPAF
- Programa TÉCNICOS



## PLANTA 1



## LISTA DE EXPOSITORES

EXPOSITOR	STAND	EXPOSITOR	STAND	EXPOSITOR	STAND
ACNUR	7c	GENETRACER BIOTECH	24	OLYMPUS IBERIA, S.A.U.	15-16-17-18
AGILENT TECHNOLOGIES SPAIN, S.L.	12	GENOMICA S.A.U.	9	PANGAEA BIOTECH	21
ALEXION PHARMA SPAIN, S.L.	10	GRUPO TAPER, S.A.	8	PHILIPS	27
BANCO DE SANTANDER	6c	HOLOGIC	20	QIAGEN IBERIA, S.L.	19
BIOCARTIS NV	13	ICSA	25	ROCHE DIAGNOSTIC S.L	23
CIVAGEN, S.A.	4	INFOLOGIC - SANTE	11	SEAP-CALIDAD	7a
COMERCIAL HOSPITALARIA GRUPO 3, S.L.	29	LIFE TECHNOLOGIES Ltd.	6a	SOCIEDAD EUROPEA DE CITOLOGÍA	7b
DGH Technological Solutions S.L.	22	MENARINI DIAGNOSTICOS S.A.	14	TAKEDA FARMACÉUTICA ESPAÑA, S.A.	26
ESBLADA MEDICAL	6b			VITRO, S.A.	5
				ZMWAY IBERICA	28



# Maxwell® RSC System

## Automated Nucleic Acid Extraction



### DNA Extraction from ccfDNA Plasma Samples

The Maxwell® RSC ccfDNA Plasma kit, in combination with the Maxwell® RSC Instrument, purifies high-quality ccfDNA from plasma that is ready for use in demanding downstream applications including qPCR and next generation sequencing. The kit contains all the necessary reagents for ccfDNA extraction from plasma in a convenient prefilled cartridge format.

#### Features & Benefits:

- Purifies ccfDNA from up to 1ml of plasma
- Yields high-quality amplifiable DNA
- Uses a simple 3-step protocol with no preprocessing

### DNA Extraction from FFPE Samples

The Maxwell® RSC DNA FFPE Kit is used with the Maxwell® RSC Instrument (Cat.# AS4500) to rapidly extract DNA from formalin-fixed, paraffin-embedded (FFPE) mammalian tissue samples. Designed for optimal purification from 5µm thin FFPE sections, the Maxwell® RSC DNA FFPE Purification Kit generates concentrated DNA, maximizing yield and eliminating the need to concentrate eluates prior to amplification. After simple preprocessing to deproteinize and reverse crosslinks in the sample, lysates are placed into the kit cartridges and amplification-ready DNA is obtained in approximately 60 minutes. The kit does not use any hazardous organic solvents for deparaffinization, providing an easier, safer method than many other commercially available kits. Additionally, the kit chemistry is optimized to minimize carryover of inhibitors and ensure optimal amplification of the extracted DNA.

#### Features & Benefits:

- Purifies DNA with no xylene or organic solvents
- Range of 0,1 mm3 to 2,0 mm3
- RNase A treatment included

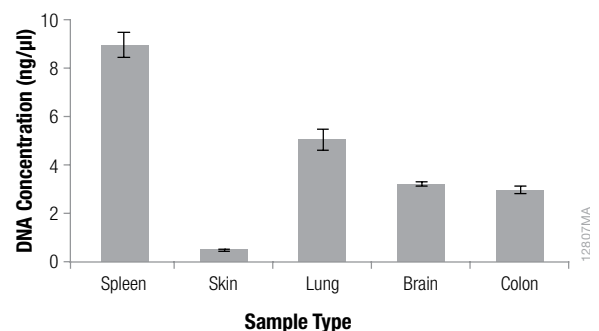

#### Dependable Extraction from Easy and Difficult FFPE Tissues

Figure 1. Concentration of DNA purified from various tissue types. DNA was purified from spleen, skin, lung, brain and colon FFPE sections. Six samples of each type (two 5µm sections for each skin sample, and one 5µm section per sample for all other tissue types) were preprocessed using the Maxwell® RSC DNA FFPE kit. Samples were pooled by sample type, split into six purifications and purified on the Maxwell® RSC Instrument using a 50µl elution volume. DNA concentration was determined using the GoTaq® qPCR system with B2M primers (RNaseP for colon) and a DNA standard.

For more information about the Maxwell® RSC kits, visit:

[www.promega.es/RSC](http://www.promega.es/RSC)

# COLABORADORES Y PATROCINADORES



SEAP-IAP  sec  SERAF  
CONGRESO NACIONAL 24/26 mayo 2017 | Valencia

## DIAMANTE



## PLATINO



Agilent Technologies



## ORO



## PLATA



## OTROS COLABORADORES



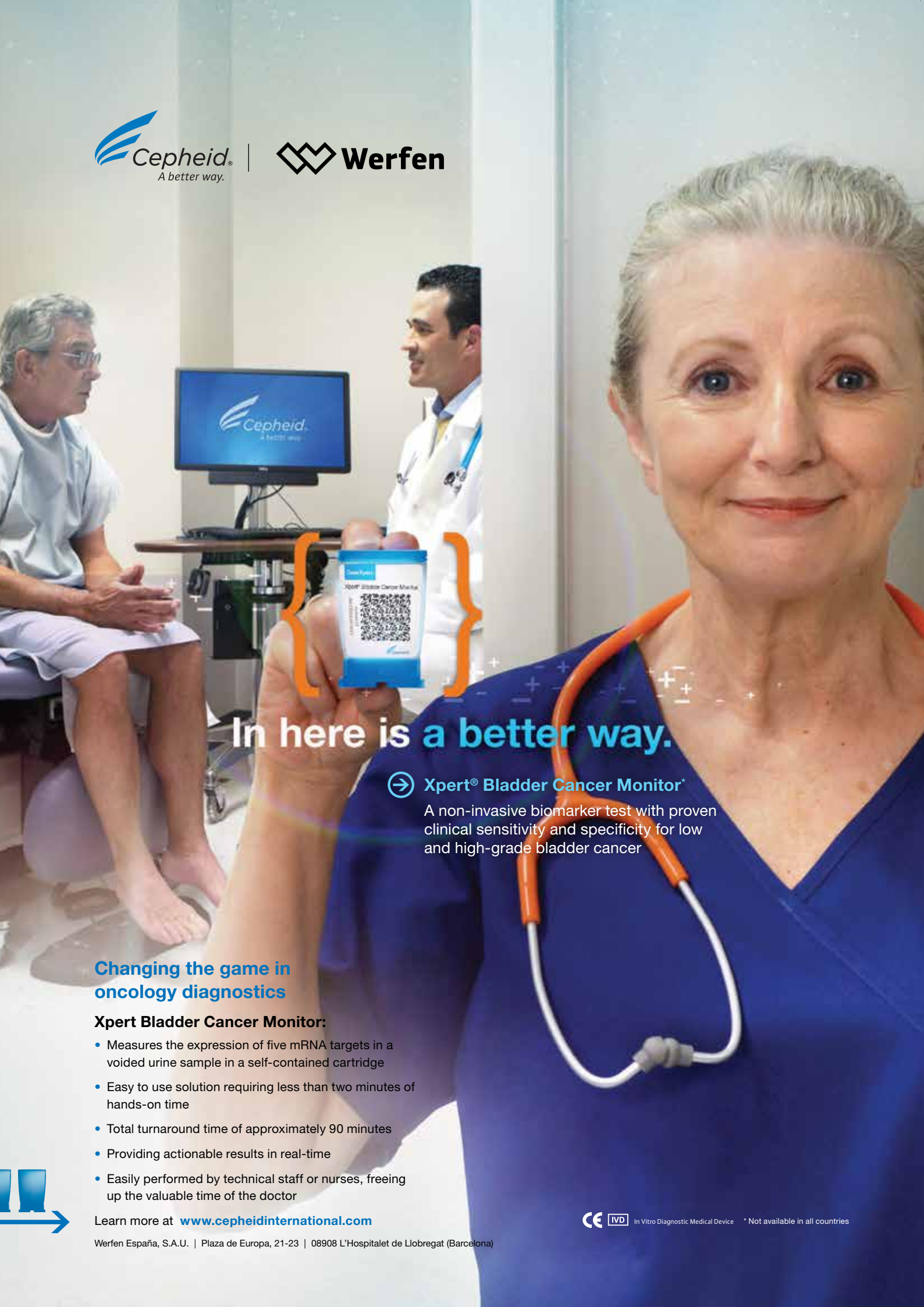

In here is a better way.

➔ **Xpert<sup>®</sup> Bladder Cancer Monitor\***

A non-invasive biomarker test with proven clinical sensitivity and specificity for low and high-grade bladder cancer

**Changing the game in oncology diagnostics**

**Xpert Bladder Cancer Monitor:**

- Measures the expression of five mRNA targets in a voided urine sample in a self-contained cartridge
- Easy to use solution requiring less than two minutes of hands-on time
- Total turnaround time of approximately 90 minutes
- Providing actionable results in real-time
- Easily performed by technical staff or nurses, freeing up the valuable time of the doctor

Learn more at [www.cepheidinternational.com](http://www.cepheidinternational.com)

MERCK

# un paciente, un tratamiento

Merck comprometido con la determinación  
de biomarcadores en CCRm desde el 2008

